



**Comune di Piazza Armerina**  
**Provincia di Enna**



[www.comune.piazzaarmerina.en.it](http://www.comune.piazzaarmerina.en.it)

**Piano del traffico per la Visita del Santo Padre nella Città di Piazza Armerina  
del 15 settembre 2018**

*Il presente documento, illustra le iniziative adottate in materia di viabilità e traffico, nel giorno della visita del Santo Padre e in quelli immediatamente precedenti, contemperando le esigenze di sicurezza ed in particolare, di sicurezza stradale, con quelle del diritto del cittadino ad attendere alle normali attività giornaliere.*

## **1. DIVIETI DI SOSTA E TRANSITO**

- Dalle **ore 14.00 del 10 settembre 2018** alle **ore 24.00 del 15 settembre 2018**, divieto di sosta nella Piazza Falcone Borsellino.
- Dalle **ore 14.00 del 13 settembre** alle **ore 24.00 del 15 settembre 2018**, è istituito il divieto di sosta lungo le vie:
  1. Piano S. Ippolito
  2. Salita Cappuccini
  3. Viale Libertà
  4. Via Mons. Sturzo
  5. Piazza Gen. Cascino
  6. Via Gen. Ciancio
  7. Piazza Sen. Marescalchi
  8. Via Gen. Muscarà
  9. Via Giacinto Lo Giudice
  10. Piazzale Roccaverde
  11. via A. Fauzia
  12. Piazza Falcone Borsellino
  13. via Intorcetta
  14. via Chiarandà
  15. via Giacinto Lo Giudice
  16. via Berlinguer
  17. Belvedere Antiche Mura
  18. via Villarosa



Negli stessi giorni ed orari sarà posto divieto di sosta anche lungo le vie che intersecano il suddetto percorso, al fine di consentire la predisposizione di tutte le azioni di *security* richieste dagli organi di Polizia competenti ed il montaggio dei presidi di safety (transenne, *new jersey* ecc.), ed esattamente:

1. Via Roma
2. Salita S. Stefano
3. Via S. La Malfa
4. Via F. Guccio
5. Via Don Milani
6. Via G. Roccella
7. Via dei Mille
8. Via R. Roccella
9. Via G. Carducci

Le vie di intersezione al percorso papale, compresa piazza Boris Giuliano lato dx nel senso di marcia, sono riservate al parcheggio delle auto delle forze dell'ordine

Ai residenti, delle vie inibite al traffico o alla sosta, qualora non siano in possesso di autorimessa o altro luogo ove custodire l'autovettura, potranno parcheggiare nelle aree a loro riservate

- Dalle ore **07.00 del 14 settembre** alle ore **24.00 del 15 settembre 2018**, è istituito il **divieto di transito** lungo le vie:

1. Piano S. Ippolito
2. Salita Cappuccini

3. Viale Libertà
4. Via Mons. Sturzo
5. Piazza Gen. Cascino
6. Via Gen. Ciancio
7. Piazza Sen. Marescalchi
8. Via Gen. Muscarà
9. Via Giacinto Lo Giudice
10. Piazza Falcone Borsellino
11. Via Salvatore La Malfa
12. Via G. Lo Giudice (piazza Falcone Borsellino)
13. Via Chiarandà
14. Via Intorcetta

## 2. PARCHEGGI RESIDENTI

### Zona SUD

- Parcheggio Oviessa - **P1**
- Via Libero Grassi esclusivamente lato dx- **P2**
- Tutte le vie non interessate dal divieto



## Zona NORD

- Area ex MD – **P3**
- Tutte le vie non interessate dal divieto di sosta



## Zona CENTRO

- Parcheggio Campisi – **P4**
- Piazzetta via T. Tasso – **P5**
- Parcheggio Giardino Garibaldi – **P6**
- Tutte le vie non interessate dal divieto di sosta



Nei giorni 14 e 15 settembre 2018, verrà sospeso il ticket dei parcheggi a pagamento presenti in tutta la città.

### **3. MODALITÀ DI TRANSITO E PARCHEGGIO PER I VISITATORI**

In ausilio alle forze di Polizia Locale, sarà affidata ad una ditta esterna la custodia dei parcheggi dei pullman. La regolamentazione e la modalità di parcheggio sono di seguito descritte e la ditta dovrà seguire pedissequamente, ogni prescrizione. La viabilità, così come previsto dal CDS, è competenza della Polizia Locale, pertanto sarà gestita e curata solo dal Comando di Polizia Locale del Comune di Piazza Armerina; nessuna decisione o iniziativa potrà essere presa dalla ditta aggiudicatrice, senza l'autorizzazione che è esclusiva del Comandante di Polizia Locale dott. Paolo Gabrieli o del suo delegato il vice Comandante Walter Campagna.

La ditta dovrà prendere visione del piano traffico in presenza del Comandante o del suo vice nella sede del Comando di Polizia Locale, nulla potrà cambiare rispetto al piano traffico approvato.

E' fatto divieto per ragioni di sicurezza pubblica, chiudere con qualunque mezzo (transenne, *new jersey*, nastro vedo, paletti ecc.) le strade destinate al parcheggio dei pullman. Esse sono destinate al passaggio e parcheggio dei pullman, al transito dei residenti e al transito delle autovetture che dovranno raggiungere i parcheggi privati destinati alla sosta. Oltre ai suddetti motivi, queste vie per la loro conformazione e dimensione sono in caso di emergenza vie di fuga. Saranno presenti sul territorio non meno di 35 Vigili Urbani tra il personale locale ed altri resisi disponibili dai vicini comuni.

#### **3.1 Modalità per i pullman**

È fatto divieto di transito all'interno della Città per tutti gli pullman non autorizzati. Per poter accedere alle aree di parcheggio, dovranno essere preventivamente accreditati seguendo le modalità indicate sul sito del comune di Pizza Armerina. I pullman potranno sostare solo nei parcheggi autorizzati percorrendo le vie di seguito indicate.

#### **Ingresso Piazza Armerina SUD**

I pullman dovranno percorrere la via Alessandro Manzoni fino all'intersezione con la Via Danilo Dolci e potranno sostare lungo le vie:

- Danilo Dolci
- Giacomo Puccini
- Cesare Pavese
- Elio Vittorini

Il primo pullman in arrivo andrà a parcheggiare in via Elio Vittorini posizionandosi sul primo stallo, a seguire tutti gli altri, questo per evitare ingorghi e incolonnamenti fra autovetture e pullman, durante le eventuali manovre di parcheggio. Con questo sistema i pullman eviteranno le suddette manovre agevolando la fluidità del traffico e saranno disposti già nel verso di marcia corretto per l'uscita. I visitatori, raggiungeranno a piedi i luoghi interessati dal passaggio del Santo Padre.



### **Ingresso Piazza Armerina NORD**

I pullman in uscita da Piazza Armerina Nord dovranno percorrere viale Conte Ruggero, via Gabriele D'Annunzio, fare inversione su via Vittorio Alfieri per rimettersi su viale Conte Ruggero,.

### **Viale Conte Ruggero**

Potranno parcheggiare dall'inizio del viale fino all'altezza dell'ingresso al bosco Bellia, anche qui il primo pullman in arrivo parcheggerà all'altezza dell'ingresso al bosco Bellia ad esso si incolonneranno tutti gli altri pullman fino ad esaurimento posti. Con questo sistema i pullman

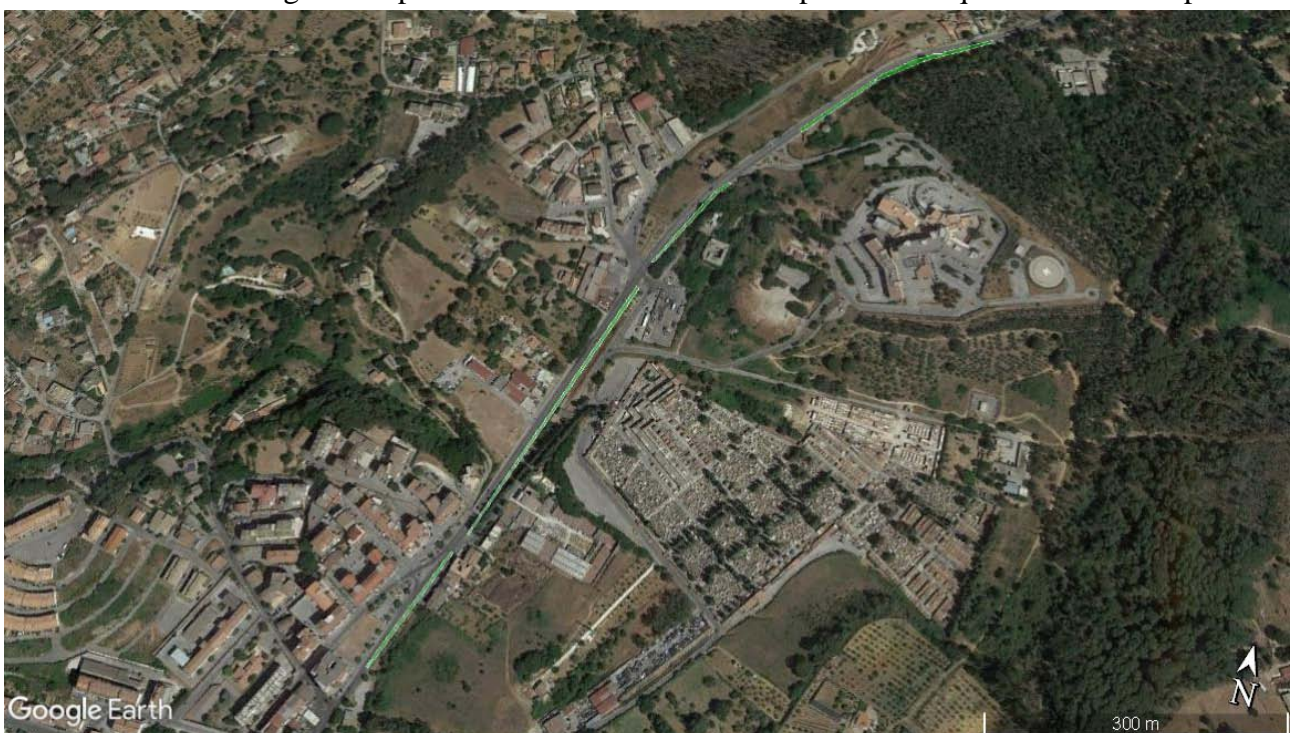

eviteranno manovre di parcheggio agevolando la fluidità del traffico e saranno disposti già nel verso di marcia corretto per l'uscita. I visitatori, raggiungeranno a piedi i luoghi interessati dal passaggio del Santo Padre.

### **Zona artigianale**

Gli Autobus in ingresso dall'uscita Piazza Armerina Nord e non ammessi al transito sul viale Conte Ruggero dovranno dirigersi verso la zona artigianale imboccando la traversa al lato del “Ard



Discount Più”, seguendo le indicazioni stradali e le direttive dei preposti.

A saturazione degli stalli individuati sul territorio comunale, gli autisti potranno far scendere i passeggeri sul viale Conte Ruggero lato sx (accanto alla statua di Padre Pio), seguendo sempre le indicazioni dei preposti. Lasciati i visitatori dovranno andare via e potranno parcheggiare lungo la SS 228 dalla Caserma dei VVF fino all'altezza di ingresso alla *riserva Bellia- Rossomanno – Grottascura*..

A saturazione di quest'area, tutti i pullman dovranno andare a parcheggiare nelle aree messe a disposizione del vicino Comune di Aidone. Per rientrare sul territorio del Comune di Pizza Armerina dovranno attendere l'autorizzazione da parte del Comando della Polizia Locale.

### **Ingresso SP 15**

Tutti i pullman provenienti dalla SP 15 potranno entrare sul territorio urbano percorrendo la SP 89a (direzione cimitero vecchio), via T. Tasso, via Papa Roncalli e rimettersi su Via T. Tasso. Dovranno far scendere i pellegrini all'incrocio fra la via t. Tasso e via Ammiraglio La Marca per poi proseguire per la Villa Romana del Casale e parcheggiare al parcheggio della Villa Romana.



### 3.2 Modalità per le autovetture

#### Ingresso Piazza Armerina Sud

Le auto potranno parcheggiare su più aree private previo ticket di ingresso, ed esattamente:

- Parcheggio A
- Parcheggio B
- Parcheggio C
- Parcheggio D

Tutti i privati autorizzati all'apertura dei parcheggi temporanei, dovranno provvedere ad un servizio navetta per il trasferimento dei visitatori. L'area di scarico è il parcheggio di fronte "Frutto Proibito", la navetta dovrà fare inversione di marcia e ritornare sulla strada già percorsa ma in direzione opposta.

#### Ingresso Piazza Armerina Nord

Le autovetture in ingresso dal lato nord della città potranno parcheggiare previo pagamento di un ticket nelle seguenti aree:

- Parcheggio ex SIACE E
- Parcheggio F
- Parcheggio G



Qualora i parcheggi messi a disposizione per le autovetture, dovessero risultare insufficienti, potranno utilizzarsi le vie: via Giuseppe Ciancio e traverse, via Gioacchino Fonti e traverse, con una capienza di circa 250 autovetture.

Qualora nemmeno questi spazi dovessero risultare idonei, le autovetture verranno indirizzate nel vicino comune di Aidone.

### **Parcheggio disabili**

Il parcheggio per i disabili con pass è individuato nella area cimitero Bellia, dovranno arrivare lì tutte le auto sia che provengano da Sud sia che provengano da Nord, una navetta sarà messa a disposizione dal Comune di Piazza Armerina che li porterà nel punto più vicino.

### **Servizio navetta**

- n. 3 pullman urbani, faranno navetta, dalla **SIACE** all'incrocio di via Vittorio Alfieri dalle ore 16,00 del 14 alle ore 02,00 del 15 settembre e dalle ore 04,00 alle ore 22,00 i pullman navetta saranno in numero di cinque;
- n. 1 pullman urbano, farà navetta, dalla **zona artigianale** sino all'incrocio via Vittorio Alfieri;
- due pullman faranno navetta dalla via Danilo Dolci sino al parcheggio di via Carducci;

### **Percorso dei pullman**

**SIACE:** SS 288, viale Conte Ruggero, via Gabriele D'Annunzio, via Vittorio Alfieri, via Gen. Gaeta, viale Conte Ruggero, SS288.

**Area artigianale:** via Giuseppe Impastato, viale Conte Ruggero, via Gabriele D'Annunzio, via Vittorio Alfieri, viale Conte Ruggero, via Giuseppe Impastato.

**Via Danilo Dolci:** ingresso Piazza Armerina sud, via D. Dolci, via C. Pavese, via E. Vittorini, via D. Dolci, uscita Sud.

### **Deflusso**

I pullman ed autovetture, in sosta sul territorio del Comune di Piazza Armerina potranno ripartire alla fine della manifestazione seguendo le indicazioni del Comando di Polizia Locale, che scaglionerà le partenze al fine di evitare inutili incolonnamenti ed ingorghi tra autobus, autovetture e pedoni. I pullman in sosta fuori dal Comune di Piazza Armerina non potranno avvicinarsi al territorio fino all'autorizzazione impartita dal Comando di Polizia Locale.

## **Percorsi alternativi ospedale**

### **Zona sud**

Via Carducci, via Francesco Petrarca, via Libero Grassi, via Don Lorenzo Milani, via L. Gebbia (direzione cimitero), ingresso secondario del nosocomio (l'intero percorso verrà indicato)

### **Zona centrale**

Via T. Tasso, via Carmelo Di Marco, Via Nino Bixio, via Vittorio Veneto, via Caltanissetta, via Nino Bixio, via Salvo D'Acquisto, via Vittorio Alfieri Via Gen. Gaeta, cimitero, ingresso secondario ospedale

### **Zona quartiere Monte**

1. via Monte, via Crocifisso, via san Martino, via ortalizio, SP 15, SP 89°, via T. Tasso, via Papa Roncalli, via Vittorio Veneto, via Caltanissetta, via Vittorio Alfieri, via Gen. Gaeta, viale Conte Ruggero.
2. via Vittorio Emanuele, piazza Garibaldi, Largo Capodarso, via Mendozza, via Trigona, via Stradonello, via Ortalizio, SP 15, SP 89°, via T. Tasso, via Papa Roncalli, via Vittorio Veneto, via Caltanissetta, via Vittorio Alfieri, via Gen. Gaeta, viale Conte Ruggero.
3. via Vittorio Emanuele, via Cavour, via castellina, via San Giorgio, via Papa Roncalli, via Vittorio Veneto, via Caltanissetta, via Vittorio Alfieri, via Gen. Gaeta, viale Conte Ruggero.

### **Quartiere Castellina**

1. via Castellina, via San Giorgio, via Papa Roncalli, via Vittorio Veneto, via Caltanissetta, via Nino Bixio, via Vittorio Alfieri, via Gen Gaeta, viale Conte Ruggero.

### **Quartiere Casalotto**

1. via Carmine, via Toselli, via Don Milani, via Leonardo Gebbia, viale Conte Ruggero.
2. via Carmine via Toselli, via Libero Grassi, via Don Milani, Via Leonardo Gebbia, dir. ospedale

### **Quartiere Canali**

1. Direz. Barrafranca SP 15, SP 89°, via T. Tasso, via Papa Roncalli, via Vittorio Veneto, via Caltanissetta, via Vittorio Alfieri, via Gen. Gaeta, viale Conte Ruggero.

1. Via Salvatore La Malfa

**Utilizzo carri attrezzo x rimozione forzata:**

Saranno impiegati n. 2 carroattrezzi.

Le autovetture rimosse, oltre alla sanzione pecuniaria prevista dal Cds, saranno gravate di spesa per rimozione pari a euro 50,00 da pagare direttamente a chi ha provveduto alla rimozione, al rilascio di fattura per la prestazione.

Il punto di deposito per le auto rimosse è previsto nei pressi dell'officina fratelli Brischetta (via T. Tasso).

**IL RESPONSABILE DELLA VIABILITA'**

*F.to Walter Campagna*

**IL COMANDANTE DELLA POLIZIA LOCALE**

*F.to Dott. Paolo Gabrieli*